ဖဲမ့်အိဉ်ဘူးဘဉ်ဒီးပှၤလၢအအိဉ်ဒီးတၢ်ဆါအဃၢ်

အခါဘဉ်မၤတၢ်မနုၤလဲဉ်

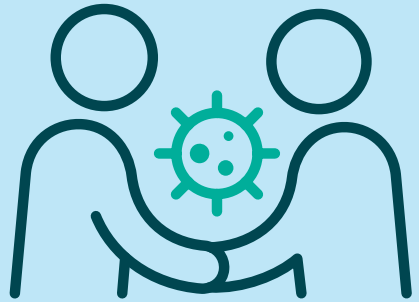

လံာ်အဘှဉ် 1.7 | 14 အီးကထိဘၢဉ် 2022

ပှၤအိဉ်ဘူးဘဉ်ဒီးပှၤလၢအအိဉ်ဒီးတၢ်ဆါအဃၢ်တဖ့ဉ် မ့ၢ်ပှၤတဖ့ဉ်လၢအအိဉ်ဆိးဃုာ်ဒီးပှၤတဂၤလၢအအိဉ်ဒီး COVID-19 မ့တမ့ၢ်ပှၤလၢအသူဘဉ်တၢ်ဆၢကတိၢ် အါနှၤ်လွံၢ်နှဉ်ရံဉ်(လၢအအါနှၤ် ၂၄ နှဉ်ရံဉ်တၢ်ဆၢ ကတိၢ်တခါအပူၤ) လၢတၢ်အိဉ်တၢ်ဆိးအလိၢ်တခါဃိ ဃုာ်ဒီးပှၤလၢအအိဉ်ဒီးတၢ်ဆါအဃၢ်လၢအမၤဘဉ်ကူဘဉ်က်တၢ်သ့အဆၢကတိၢ်တဂၤအခါနှဉ်လီၤ. ပှၤအိဉ် ဘူးဘဉ်ဒီးပှၤအိဉ်ဒီးတၢ်ဆါအဃၢ်တဖ့ဉ်အိဉ်ဒီးတၢ်လီၤပျံၤလၢအကဒီးနှၤ်ဘဉ် COVID-19 တၢ်ဆါအဃၢ်အါဒိဉ်နှၤ်ဒီးတၢ်အိဉ်သးလၢအကရၤလီၤဘဉ်တၢ်ဆါအဃၢ်ဆူပှၤအဂၤတဖ့ဉ်အအိဉ်နှဉ်လီၤ.

ကမျၢ်အတၢ်အိဉ်ဆူဉ်အိဉ်ချ့ဟ့ဉ်ကူဉ်ဝဲဉ်လၢပှၤအိဉ်ဘူးဘဉ်ဒီးပှၤလၢအအိဉ်ဒီးတၢ်ဆါအဃၢ်တဖ့ဉ်မၤတၢ်မၤအပတိၢ်ဃိယိဖိတဖ့ဉ်လၢတၢ်ကမၤစၢၤမၤစှၤလီၤတၢ်လီၤပျံၤဆူပှၤအဂၤတဖ့ဉ်အအိဉ်လီၤ ဆီဒဉ်ပှၤလၢအအိဉ်ဒီးတၢ်ဆါအဃၢ်လၢအကဆူးဆါထိဉ်နးနးဖဲအဒီးနှၤ်ဘဉ်တၢ်ဆါအဃၢ်တဖ့ဉ်နှဉ်လီၤ.

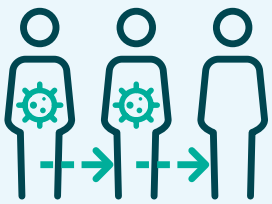

ပှၤလၢအအိဉ်ဘူးဘဉ်ဒီးပှၤအိဉ်ဒီးတၢ်ဆါအဃၢ်တဂၤဘဉ်တဘဉ်ကမ့ၢ်ဝဲဒဉ်-

- ပှၤတဂၤလၢအမံတ့ၢ်လၢတၢ်လိၢ်တတိၤဃီဒီး ပှၤတဂၤလၢအအိဉ်ဒီးတၢ်ဆါအဃၢ်အခါဖဲအဝဲသ့ဉ်မၤဘဉ်ကူဘဉ်က်တၢ်သ့အဆၢကတိၢ်,မ့တမ့ၢ်
- ပှၤတဂၤလၢ်လၢ်လၢအသူဘဉ်တၢ်ဆၢကတိၢ် အါနှၤ်လွံၢ်နှဉ်ရံဉ် (လၢအအါနှၤ် ၂၄ နှဉ်ရံဉ်တၢ်ဆၢကတိၢ်) လၢတၢ်အိဉ်တၢ်ဆိးအလိၢ်တခါဃုာ်ဒီးပှၤလၢအအိဉ်ဒီးတၢ်ဆါအဃၢ်ဒီးဖဲပှၤတဂၤအံၤမၤဘဉ်ကူဘဉ်က်တၢ်သ့အဆၢကတိၢ် နှဉ်လီၤ.

ဖဲနမ့ၢ်အိဉ်ဒီးတၢ်ဆါပနိဉ်တဖ့ဉ်အခါအိဉ်ဘဉ်လၢ ဟံဉ်ဒီးမၤကွၢ်နသးတဘျိဃိတကွၢ်. အိဉ်လၢဟံဉ် ဖဲနမ့ၢ်အိဉ်ဒီးတၢ်ဆါအပနိဉ်တဖ့ဉ်ဒီးဖဲနမ့ၢ်မၤကွၢ်နသးတၢ်ဆါအဃၢ်မ့ၢ်တအိဉ်အခါဒဉ်လဲာ်နှဉ်တကွၢ်.

ဖျိဉ်ဘဉ်နိဉ်ကျၢ်ဘၢမဲာ်တဘှဉ်ဖဲဟးထိဉ်လၢဟံဉ်အခါလၢခါဆူညါ 7 သီအဂိၢ်လၢတၢ်ကမၤစှၤလီၤ တၢ်လီၤပျံၤလၢတၢ်ကရၤလီၤဘဉ် COVID-19 အဂိၢ်နှဉ်တကွၢ်.

တဘဉ်လဲၤအိဉ်သကိးပှၤလၢအအိဉ်ဒီးတၢ်လီၤပျံၤလၢအဒိဉ်လၢအကဆူးဆါထိဉ်နးနးတဖဉ်(ပှၤလၢအသးအိဉ် 70 ဆူအဖိခိဉ်), ပှၤတဂၤလၢ်လၢ်လၢ အအိဉ်လၢတၢ်ဆါဟံဉ်မ့တမ့ၢ်သးပှၤ်မ့တမ့ၢ်နိၢ်ခိနိၢ်သးကွၢ်ဂိၤတလၢတပဲၤတဆူဉ်တချ့အတၢ်ကွၢ်ထွဲကဟုကယာ်အလိၢ်အကျဲတခါဖဲနမ့ၢ်အိဉ်ဒီးတၢ်ဆါအပနိဉ်တဖဉ်မ့တမ့ၢ်ဖဲဘဉ်သ့ဉ် သ့ဉ်နမၤဘဉ်ကူဘဉ်က်တၢ်ဆါကသ့အခါနှဉ်တကွၢ်. ဖဲနမ့ၢ် ကဘဉ်လဲၤအိဉ်သကိးအခါ,မၤဘဉ် RAT တချုး နလဲၤနှဉ်တကွၢ်.

ဖဲနမ့ၢ်ဖံးမၤတၢ်လၢတၢ်လိၢ်တၢ်ကျဲလၢအအိဉ်ဒီးတၢ်လီၤပျံၤအဒိဉ်တခါအပူၤလၢအဒိမ့ၢ်ဒဲသိးတၢ်အိဉ်ဆူဉ်အိဉ်ချ့နိၢ်ခိနိၢ်သးကွၢ်ဂိၤတလၢတပဲၤတဆူဉ်တချ့ဒီး သးပှၤ်တၢ်ကွၢ်ထွဲကဟုကယာ်အလိၢ်နှဉ်လူၤဟိၣ်မၤထွဲဘဉ်နတၢ်မၤကစၢ်အဖိလစုံဘဉ်ဃးတၢ်မၤပတိၢ်တမံၤလၢ်လၢ်နကဘဉ်မၤအီၤနှဉ်တကွၢ်.

ဖျိဉ်ဘဉ်နိဉ်ကျၢ်ဘၢမဲာ်တဘှဉ်ဖဲအိဉ်လၢတၢ်သူဉ်ထိဉ်အဒွဲပူၤဒီးလၢကမျၢ်တၢ်တိထိဉ်ဆၢလီၤတခါလၢ်လၢ်အလိၤတကွၢ်.

သ့ဉ်ညါနတၢ်ဖံးတၢ်မၤအလိၢ်အဖိလစုံဉ်လၢတၢ်ဟ်လိၤ ဃာ်အိၤလၢပှၤအိဉ်ဘူးဘဉ်ဒီးပှၤအိဉ်ဒီးတၢ်ဆါအဃၢ်အဂိၢ်တကွၢ်-ဘဉ် သ့ဉ်သ့ဉ်အဝဲသ့ဉ်ကအိဉ်ဒီးတၢ်မၤအပတိၢ်တနီၤလၢနကလိဉ်မၤအီၤဖဲလဲၤဆူတၢ်မၤအလိၢ်အခါနှဉ်လီၤ.

ဟးခွဲးပှၤဟ်ဖှိဉ်ထိဉ်သးအါအလိၢ်ဒီးပှၤဂ့ၢ်ဝီအမူးတဖဉ်ဖဲနိၢ်ခိအတၢ်အိဉ်စီၤစုၤနှဉ်တၢ်မၤအီၤတသ့အခါတကွၢ်.

ဖဲနမ့ၢ်ကွၢ်နသးအိဉ်ဒီး COVID-19 အဃၢ်အခါ, ကမျၢ်အတၢ်အိဉ်ဆူဉ်အိဉ်ချ့ဟ့ဉ်ကူဉ်နၤလၢ-

- အိဉ်လၢဟံဉ်ဖဲနမ့ၢ်အိဉ်ဒီးတၢ်ဆါပနိဉ်တဖဉ်အခါ
- ဖျိဉ်ဘဉ်နိဉ်ကျၢ်ဘၢမဲာ်တဘှဉ်ဖဲနမ့ၢ်ကဘဉ် ဟးထိဉ်လၢဟံဉ်အခါ
- ဟးခွဲးပှၤဟ်ဖှိဉ်ထိဉ်သးအါအါအလိၢ်တဖဉ်
- တဘဉ်လဲၤအိဉ်သကိးပှၤလၢအအိဉ်ဒီးတၢ်လီၤ ပျံၤအဒိဉ်လၢအကဆူးဆါထိဉ်နးနးတဖဉ်ဒီး
- ဒုးသ့ဉ်ညါဘဉ်နတၢ်ဖံးတၢ်မၤအလိၢ်တကွၢ်.

ဖဲနမ့ၢ်လိဉ်ဘဉ် RAT တခါအခါ, ဝံသးစူၤဆဲးလီၤ ဘဉ်နRAT အတၢ်မၤကွၢ်အစၢလၢအအိဉ်ဒီးတၢ်ဆါ အဃၢ်လၢဟ့ဉ်ယဲၤသန့အလိၢဖဲ **coronavirus.tas.gov.au/positive-result** မ့တမ့ၢ်ကိးဘဉ်ကမျၢ်တၢ်အိဉ်ဆူဉ်အိဉ်ချ့အလိကျိၤ **(Public Health Hotline)** တကွၢ်.

ကမျၢ်အတၢ်အိဉ်ဆူဉ်အိဉ်ချ့အလိကျိၤ (Public Health Hotline) 1800 671 738 | **coronavirus.tas.gov.au/closecontact**

KEEP IT COVID safe

Tasmanian Government